

Communiqué de presse

Strasbourg,
le 29 juin 2018

Travaux sur la Rocade Sud de Strasbourg 2ème phase (RN353) Modification de l'échangeur de Geispolsheim (A35-RD400-RD401) et décalage de la chaussée Sud de l'A35 Fermeture de la RD401, mise en place de la configuration définitive de l'A35 et remise en service de la bretelle de sortie de Strasbourg vers Entzheim

Les travaux de réhabilitation de l'ouvrage de franchissement de l'A35 à Geispolsheim se dérouleront du 2 juillet au 3 août et nécessitent la mise en place de nouvelles mesures d'exploitation. Dans le même temps, l'A35 sera mise dans sa configuration définitive à 2 x 2 voies alors que la bretelle de sortie directe de Strasbourg vers Entzheim sera remise en service.

Fermeture des deux sens de la RD40

Les travaux de mise aux normes des dispositifs de retenue et de réparation (joints de chaussée et dispositifs d'appui) de l'ouvrage de franchissement de l'A35 à Geispolsheim (OA6) nécessitent sa fermeture totale à la circulation du 2 juillet matin au 3 août. La RD401 sera ainsi fermée entre la RD84 et le giratoire Nord de l'échangeur de Geispolsheim,

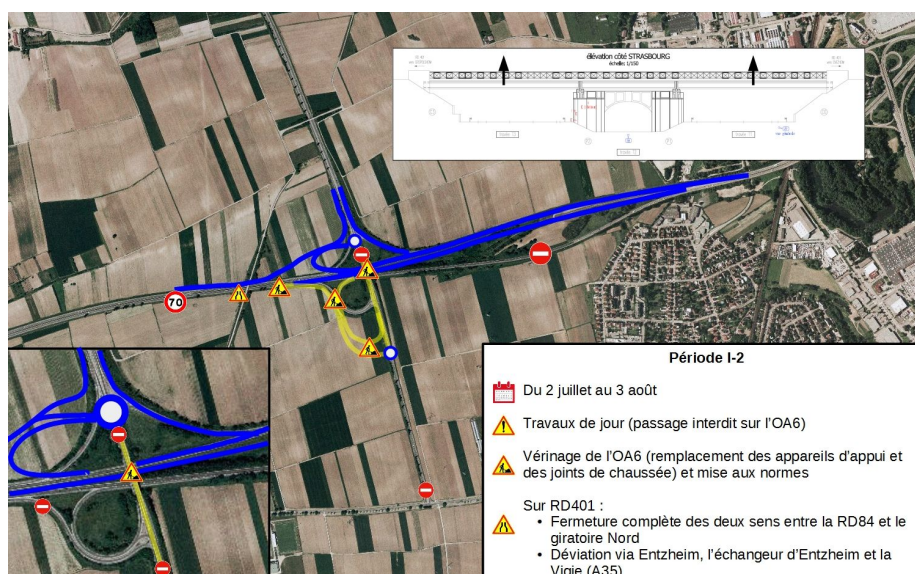

Service de la
communication
interministérielle

Mail : pref-communication@bas-rhin.gouv.fr

Tél. : 03 88 21 68 77

Des déviations sont mises en place via les échangeurs d'Entzheim-Duppigheim (n°8) et de la Vigie (n°6). Pendant toute cette période des travaux, les commerces de Geispolsheim restent accessibles en suivant les itinéraires de déviation.



Remise à 2 × 2 voies de l'A35 et mise en service de la bretelle Strasbourg vers Entzheim

La configuration définitive de l'A35 sera mise en place du 2 au 6 juillet, à savoir :

- nuit du 2 au 3 juillet : re-basculement de la circulation du sens Strasbourg vers Colmar sur la chaussée initiale et mise en service de la sortie directe de Strasbourg vers Entzheim
- nuit du 3 au 4 juillet : basculement de la circulation du sens Colmar vers Strasbourg sur la nouvelle chaussée
- nuits du 4 au 5 et du 5 au 6 juillet : travaux de finitions et de signalisation

À compter du 4 juillet matin, l'A35 sera remise en configuration définitive à 2 × 2 voies. La vitesse dans le secteur des travaux reste néanmoins limitée à 70 km/h et des contrôles seront effectués.

Pour la sécurité de tous, les automobilistes sont invités à la plus grande prudence ainsi qu'au strict respect des limitations de vitesse.

Service de la
communication
interministérielle

Mail : pref-communication@bas-rhin.gouv.fr

Tél. : 03 88 21 68 77

Twitter : @Prefet67 Facebook : Préfet de la région Grand Est

Plus d'informations sur : <http://www.grand-est.developpement-durable.gouv.fr/informations-travaux-a35-a-strasbourg-mars-a-a17515.html>

Dossier suivi par

Direction régionale de
l'environnement, de
l'aménagement et du logement
(DREAL)

Contact technique :

Frédéric VOEGEL

Mail : moa-str.dreal-grand-
est@developpement-durable.gouv.fr

Contact presse

Aurélié CONTRECIVILE

Tel : 06 73 85 16 45

Mail : pref-communication@bas-
rhin.gouv.fr

Service de la
communication
interministérielle

Mail : pref-communication@bas-rhin.gouv.fr

Tél. : 03 88 21 68 77

Twitter : @Prefet67 Facebook : Préfet de la région Grand Est